

慈照会の 魅力

こんな人を求めています！

- 人と接することが好きな方
- 上昇志向のある方
- 責任をもって働くことが好きな方
- 人が気づかないことでも気づける方
- 慈照会のこれからと一緒に作っていただける方



高品質な医療・介護サービス

医療と連携した高品質な介護が特徴的です！

- 在宅復帰率約 50%
- 病院レベルの衛生管理
- 電子カルテの導入
- リハビリロボット活用
- ひとり対応
- 多様なリハビリの実施
- 多職種連携
- 医療 / 介護連携
- 言語聴覚士常駐
- 歯科衛生士常駐
- 透析患者受け入れ

評価が公平・公正！

明確な点数基準での評価です！

- 評価は年 2 回（5 月・12 月）
- ISO 基準に沿った評価項目
- 「何ができるか」の力量評価
- 「自己評価」と「他者評価」を合わせた評価

職員の健康も大切に！

福利厚生

- 職員の医療費補助
- 腰痛ベルト支給
- 事業所内託児所



＼ 社保完備だけに留まらず、制度も整えています！ /

保険・手当	休暇・時短	補助	研修制度
社会保険完備 家族手当 昇給あり（規定あり） 確定拠出型年金制度 資格取得手当	育休取得率 100% 育児時短勤務可 有給取得推進 介護休暇取得可能	医療費補助 腰痛ベルト支給 お弁当補助 介護士資格取得費用 100%補助	スキルアップ学習会（月 2 回） 資格取得勉強会 （介護福祉士・社会福祉士・ケアマネ） 各種委員会 （身体拘束防止・感染症対策・接遇・イベント等） フォローアップ研修（実践勉強会）

人工透析を扱うクリニックから介護老人保健施設まで 多様な医療・介護ネットワークがあります



天野記念クリニック

〒451-0025
名古屋市西区上名古屋四丁目3番6号
TEL: 052-521-2788
FAX: 052-521-2940



グループホームひまわり

〒451-0025
名古屋市西区上名古屋二丁目25番3号
TEL: 052-523-3833
FAX: 052-523-3185

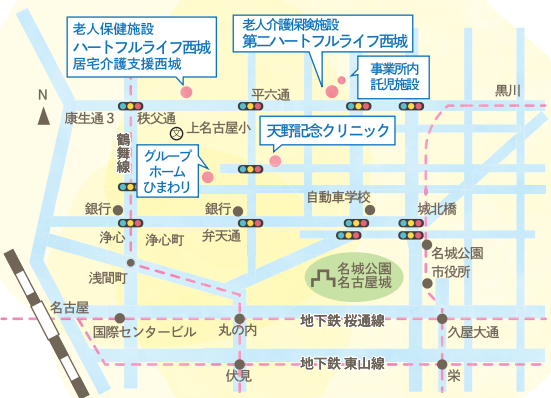

ハートフルライブ西城

〒451-0024
名古屋市西区秋父通二丁目3番地
TEL: 052-524-6301
FAX: 052-524-3185



第二ハートフルライブ西城

〒451-0024
名古屋市西区秋父通一丁目3番地
TEL: 052-524-1123
FAX: 052-524-1131

地域

施設

に必要とされたい
でありたい

医療法人
慈照会グループ





天野記念クリニック

天野記念クリニックは、人工透析センターを中心とした有床診療所です。高品質レベルの医療機器を完備し、24時間サポート体制で患者様本位の診療を行える環境を整えています。

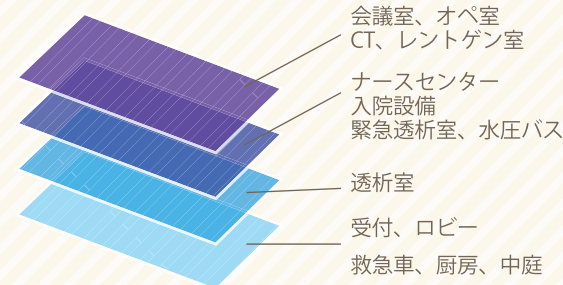

グループホームひまわり

専門スタッフが入居者様の日常生活のサポートを行い、認知症高齢者様の少人数によるグループで自立的な生活が送れる共同生活住居です。

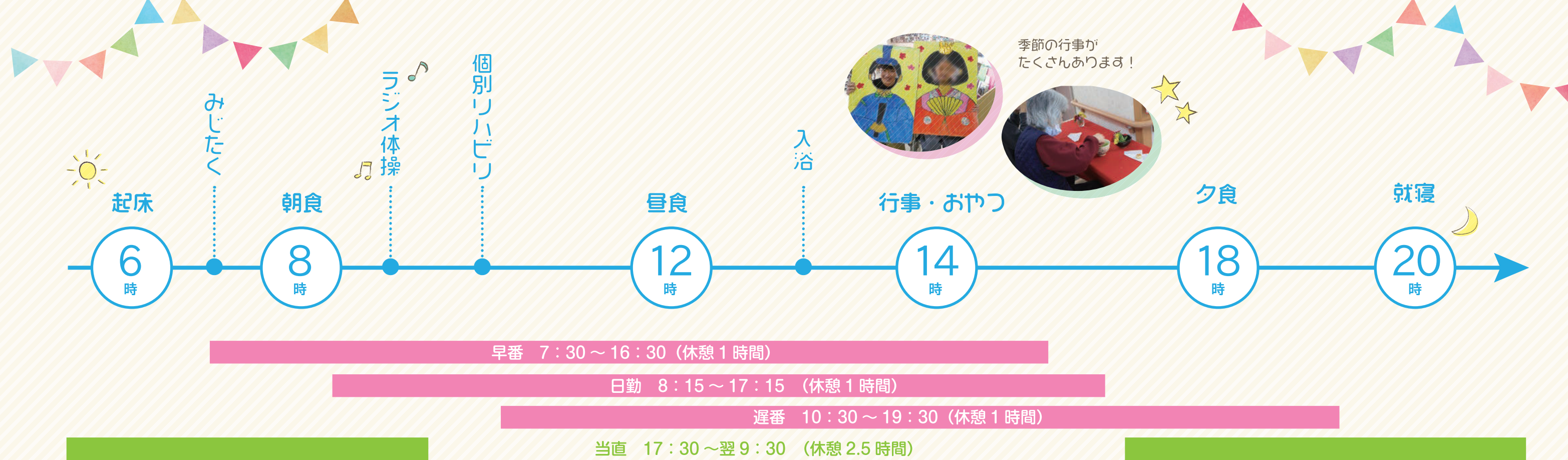

季節の行事がたくさんあります！



在宅への復帰を推進しています！

ハートフルライフ西城

ハートフルライフ西城では介護や看護、リハビリテーションを目的としたケアを提供しています。医療機関としての確かなバックボーンのもと、スタッフは家庭的なふれあい、きめ細やかな気配り、ご家族に安心していただける介護サービスを実現しています。



第二ハートフルライフ西城

常に利用者様に目が届くよう気を配ることを心がけ、医師、看護師、介護スタッフに困まれて、在宅復帰を目標に毎日楽しく生活していただけるように努力いたしております。

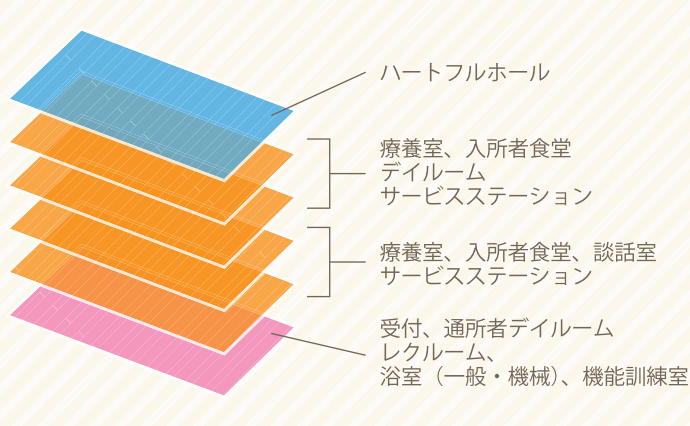
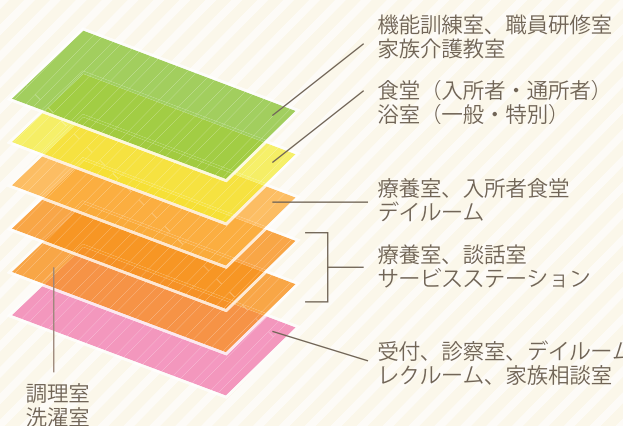

日々の様子

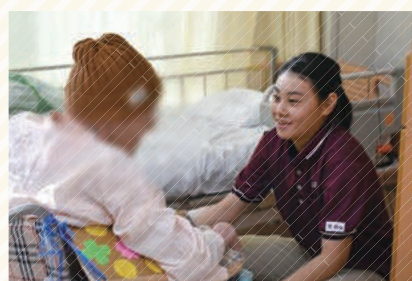

しっかりとお顔を見て、ひとりひとりに寄り添った介護を心がけています。



個別リハビリは週に3回行っています。天気がいい日はお外へ散歩に行くことも★



レクリエーションは毎日実施！ご利用者様の笑顔が見られるよう、楽しい内容をみんなで企画しています！

リハビリ

あと1回頑張ってみましょう！



リハビリは各フロアからリハビリ室で行っています。

休憩時間

早番・日勤 11:00 ~ 遅番 13:00 ~ (変動あり)

食堂もあるので、みんなでコミュニケーションをとりながら過ごせます！



お弁当は半額で食べられるよ！

入浴

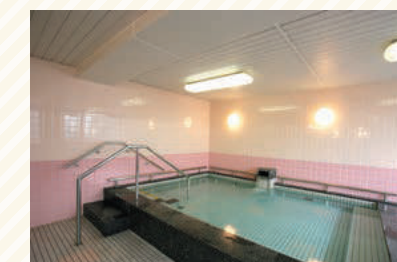

ハートフルライフ西城 一般浴



第二ハートフルライフ西城 個別浴



機械浴

お風呂は午後から入所の利用者様がいられます。基本皆様2日に1回のペースです。機械浴・一般浴があります。

アクティビティ



年始の餅つき大会



カフェやおやつクラブ



書道クラブ

14時からアクティビティ（行事）・おやつの準備を行います。行事は利用者様とフレンチトースト等のおやつ作りや、年始にはお餅つき等、季節の行事を企画しています。

皆さんお上手ですね！